

SPECIALE ZONA NOTTE | LETTI



Enrico Cesana firma **Jordy**, il letto di **Alf Da Frè** in cui il calore del legno incontra la morbidezza del rivestimento in tessuto. Tratto distintivo e funzionale: la possibilità di inclinare la testiera tessile con un semplice gesto. Dimensioni: 165,5x213,7x101,4 h cm.

Il comfort versatile CHE GARANTISCE IL BUON RIPOSO

Crazy Dream, disegnato da Giuseppe Viganò e ispirato al divano della stessa linea, è il letto di **Arketipo** caratterizzato da morbide increspature lungo il profilo del rivestimento della testiera che, dotata di uno speciale movimento, assicura un comfort personalizzabile, modificando la posizione di relax, oltre a poter ospitare il guanciale al suo interno.

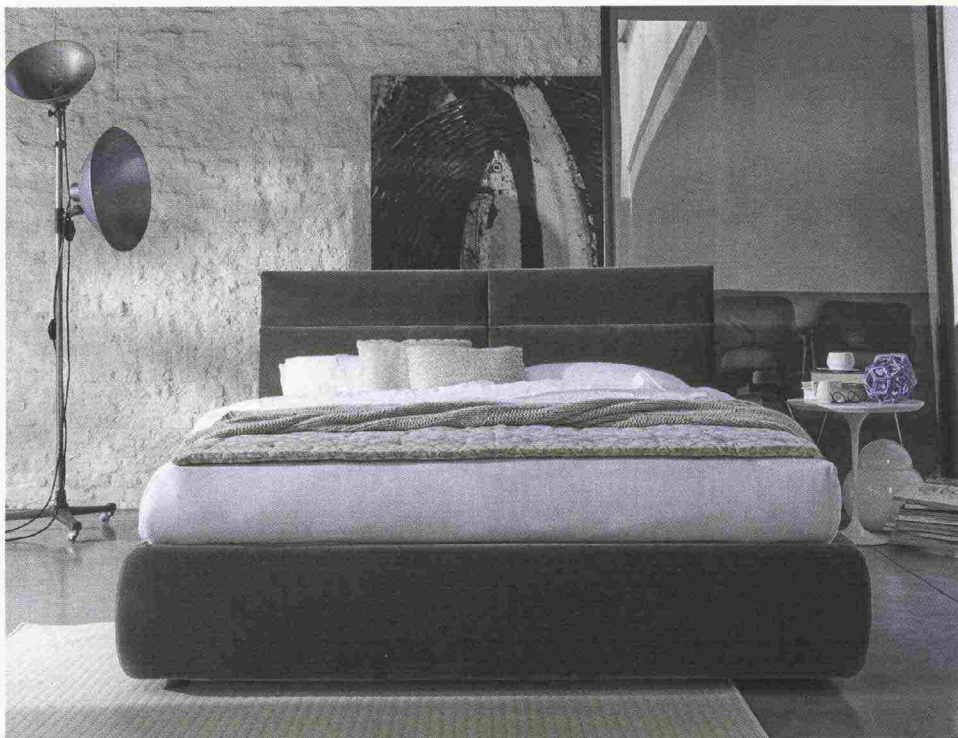

Nella collezione D-Sign di **Dorelan**, Zack, firmato da Samuel Accoceberry, è, nelle parole del designer, "un letto moderno, urbano, con un design essenziale e pulito, ma soprattutto confortevole. La testata è strutturata come un assemblaggio di cuscini dalle forme generose. Il nome Zack sottolinea lo spirito maschile del letto ed è anche un omaggio al nome di mio figlio». Completamente sfoderabile, con prezzo a partire da 1.850 euro.

SPECIALE ZONA NOTTE | ACCESSORI



La specchiera (189,7x50x39,7 cm) e il servomuto Haiku (120x50x32 cm), disegnati da Bruna Vaccher per **Alf DaFrè**, hanno linee sobrie ed essenziali, perfetti per la camera da letto e ovunque serva un elemento per appoggiare abiti o accessori. Lo specchio a muro leggermente inclinato, con struttura in acciaio e ripiano in legno, nasconde un piccolo e utilissimo vano.

La forte identità
DI OGGETTI COMPLEMENTARI
ALLA ZONA NOTTE,
SOFISTICATI ED ESCLUSIVI

Creato dallo studio svedese Claesson Koivisto Rune, Ponti di **Arflex**, ispirato alle forme rigorose del designer milanese da cui prende il nome, è lo scrittoio in noce canaletto o frassino, con finitura wengè o rovere, laccato bianco o nero. Misure: 140x50x71 H cm.



Coiffeuse o scrittoio, Chloé Vanity, disegnato Emmanuel Gallina per **Pianca**, ha una struttura in legno curvato, imbottita e rivestita in tessuto, pelle o ecopelle, con piano cassetto e mensola in legno laccato opaco o lucido e specchio con una sottile cornice in ottone brunito. Il cassetto ha guide a scomparsa e il vano portaoggetti è in varie dimensioni. Misure: 119x52x91 H cm; specchio: Ø 34 cm.