

PORTFOLIO.

11

GRAN COMFORT. A DESTRA: letto matrimoniale *Alla Sera* (da 1.827 euro), disponibile in diverse combinazioni. Qui con materasso *Grand Tradition Climatizzato*, che ha una struttura differenziata a 5 zone con molleggio di portanza diversa e si combina con uno strato ad alto spessore di memory foam e supporto anatomico dalla completa adattabilità al corpo. Imbottiture incashmere-lana nel lato invernale, seta-cotone in quello estivo.



Tecnologie avanzate al servizio del buon riposo



PER SOGGETTI ALLERGICI *AcarZero™ BED* di *Simmons* è un innovativo dispositivo acaricida, atossico ed ecologico. Una volta attivato, la batteria insostituibile al litio dura 10 mesi. 29,90 €.

12

Con struttura lignea e materasso ortopedico

CON PIATTAFORMA. SOTTO: disegnato da Enrico Cesana e realizzato da *Alf DaFré*, il letto matrimoniale *Ecate* ha una piattaforma in *Fashion Wood Rovere Ghiro* e la testiera imbottita e rivestita in tessuto *Doble*. Può essere dotato di struttura ortopedica. Le sue dimensioni sono 173,3x217,7x95 centimetri di altezza, il suo prezzo è 2.408 €, esclusa la struttura ortopedica.



FOCUS.



Gli indirizzi
delle aziende
si trovano
a pag. 264.



1 – **Tavolini Malmö** di Enrico Cesana per Alf DaFrè, con piano in legno naturale o laccato, da 370 € circa. • 2 – In castagno, il **tavolo Colour Wood** è un progetto di Scholten & Baijings per Karimoku New Standard, 952 €. • 3 – Di Charles & Ray Eames per Vitra, la **seduta DCW** fa parte della collezione *Plywood Group* in multistrato impiallacciato in noce e modellato ergonomicamente. 1.310 €. 4 – **Mobile bar Bacco** di Davide Sozzi per Promemoria, in cipresso toscano, bronzo e onice, con led interni. 112.250 €.

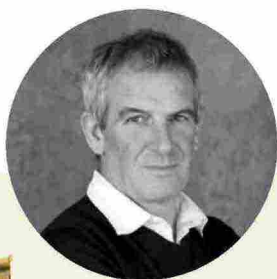

A SINISTRA: **Alberto Grassi** e la sua **Krachap Hanging Chair** in bambù. 2.600 €.



ISPIRAZIONE THAI

Tra **ORIENTE** e Occidente: una seduta sospesa che rievoca i mitici '60.

Presentata all'ultimo Salone del Mobile, la seduta sospesa *Krachap* è frutto della collaborazione tra Alberto Grassi Design Studio e l'azienda thailandese Performax, all'interno del progetto Host&Home 2018. In bambù lavorato con tecniche tradizionali thai, riprende però stilemi occidentali tipici degli anni Sessanta e Settanta. 2.600 €. □

